- istniejąca droga powiatowa nr 1115W - odcinek przeznaczony do rozbudowy
- istniejące drogi gminne
- istniejące drogi powiatowe
- istniejące drogi wojewódzkie
- kanał Przytyk
- rzeka Radomka

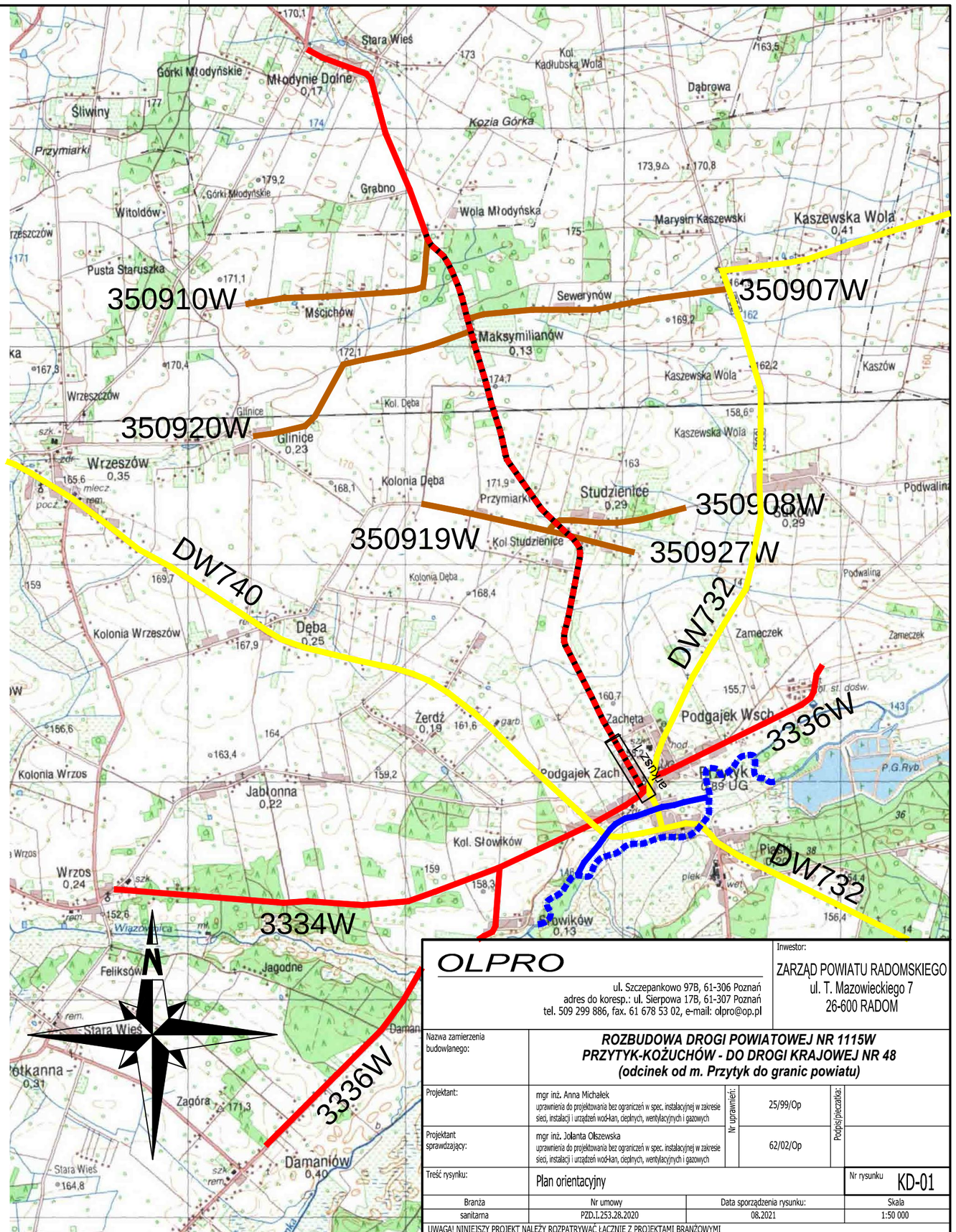

OLPRO ul. Szczepankowo 97B, 61-306 Poznań adres do koresp.: ul. Sierpowa 17B, 61-307 Poznań tel. 509 299 886, fax. 61 678 53 02, e-mail: olpro@op.pl			Inwestor: ZARZĄD POWIATU RADOMSKIEGO ul. T. Mazowieckiego 7 26-600 RADOM
Nazwa zamierzenia budowlanego:	**ROZBUDOWA DROGI POWIATOWEJ NR 1115W PRZYTYK-KOŻUCHÓW - DO DROGI KRAJOWEJ NR 48 (odcinek od m. Przytyk do granic powiatu)**		
Projektant:	mgr inż. Anna Michałek uprawnienia do projektowania bez ograniczeń w spec. instalacyjnej w zakresie sieci, instalacji i urządzeń wod-kan, cieplnych, wentylacyjnych i gazowych	Nr uprawnień: 25/99/Op	Podpis/pieczątka:
Projektant sprawdzający:	mgr inż. Jolanta Olszewska uprawnienia do projektowania bez ograniczeń w spec. instalacyjnej w zakresie sieci, instalacji i urządzeń wod-kan, cieplnych, wentylacyjnych i gazowych	62/02/Op	
Treść rysunku:	Plan orientacyjny		Nr rysunku KD-01
Branża	Nr umowy	Data sporządzenia rysunku:	Skala
sanitarna	PZD.I.253.28.2020	08.2021	1:50 000

UWAGA! NINIEJSZY PROJEKT NALEŻY ROZPATRYWAĆ ŁĄCZNIE Z PROJEKTAMI BRANŻOWYMI

© Wszelkie prawa zastrzeżone. Powielanie lub wykorzystywanie niezgodne z przeznaczeniem bez zgody właściciela dokumentacji zabronione